

# 縱橫碼

( <http://www.ckcsys.com.hk> )

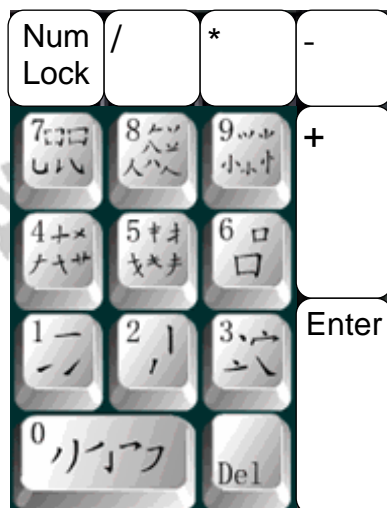

## 縱橫口訣

一橫二豎三點捺，又四插五方塊六。  
七角八八九是小，撇與左鈎都是零。

## 取碼原則

先取左上角的筆形為第一碼  
再取右上角的筆形為第二碼  
再取左下角的筆形為第三碼  
再取右下角的筆形為第四碼

## 輸入碼

小鍵盤上的 0, 1, 2, 3 ... ,9 十個數字為輸入碼。  
如不能確定輸入碼時，可用 [NumLock] 鍵代替該碼。此為萬能輸入鍵。  
如要刪除輸入碼可按 [Del] 鍵。  
如要清除視窗所有字可按 [Enter] 鍵。  
如要加入標點符號可按 [-] 鍵，再選擇。

代碼	筆形	字例
0	ノ)ノノフ	牛水川片受毛寸希罕孟又角
		牛水川片受毛寸希罕孟又将
1	一一ノ	尹不蟲疵法翦
		尹不此虫清翦
2	川	甫在巢樂
		旧在巢发
3	ノノノノ	良去充亮宣寶之乏承裴
		良去充亮宣宝连乏承裴
4	十×ナナサ	古七希安左布弋貳苗苦
		古七希安左布弋貳苗若
5	キ才弋キ才	戚成盞曳奉夫拉拍中請
		戚成盞曳寿夫拉拍中丰
6	口口	品足古里署黑日昊
		品足古里署黑日昊
7	口口ししノ	刀每具缶免危套裝武代
		刀每具缶免危套裝武代
8	ムッハム人ハム	年午六萁羌曾羊尊會余天臭走徒
		年午六其兑单羊姜会余奥臭走超
9	ツツ小ホ小	當掌泰祿你少常卷憶篋
		举兴泰隶你少常卷忆篋

## 單字

在小鍵盤輸入數字，然後按單字結束鍵 [/]。在視窗中會出現多個字，按數字鍵選取所要之字。亦可按 [NumLock] 鍵選取常用字或非常用字。  
當選字比較多時 也可用 [-] 鍵或 [+] 鍵前後翻頁選字。

## 二字詞 ( 3 - 3)

輸入第一字頭三碼，再輸入第二字頭三碼，如少於 6 碼則要按 \*。

傳 (0520)	真 (48)	傳真 (05248*)
視 (3627)	窗 (36)	視窗 (36236*)
縱 (2898)	橫 (4498)	縱橫 (289449)
簡 (8820)	易 (600)	簡易 (882600)
發 (1004)	達 (343)	發達 (100343)
馬 (7130)	路 (6016)	馬路 (713601)
學 (770)	校 (4394)	學校 (770439)

## 三字詞 ( 2-2-2)

輸入第一字頭二碼，輸入第二字頭二碼，再輸入第三字頭二碼，如少於 6 碼則要按 \*。

聯 (1217)	合 (86)	國 (6)	聯合國 (12866*)
編 (2390)	碼 (1100)	法 (3413)	編碼法 (231134)
中 (5)	學 (770)	生 (051)	中學生 (57705*)
尖 (98)	沙 (3910)	咀 (671)	尖沙咀 (983967)
銅 (8710)	鑼 (8611)	灣 (3210)	銅鑼灣 (878632)
彌 (1100)	敦 (3804)	道 (383)	彌敦道 (113838)
上 (211)	海 (3810)	街 (0120)	上海街 (213801)

## 四字詞 (2-1-1-2)

輸入第一字頭二碼，輸入第二字頭一碼，輸入第三字頭一碼，再輸入第四字頭二碼，如少於 6 碼則要按 \*。

新 (3092)	年 (85)	快 (958)	樂 (229)	新年快樂 (308922)
恭 (493)	喜 (46)	發 (1004)	財 (6480)	恭喜發財 (494164)
香 (06)	港 (3417)	特 (0450)	區 (7171)	香港特區 (063071)
窩 (320)	打 (5100)	老 (447)	道 (383)	窩打老道 (325438)
海 (3810)	洋 (3815)	公 (873)	園 (6)	海洋公園 (38386*)
百 (16)	發 (1004)	百 (16)	中 (5)	百發百中 (16115*)
司 (1760)	徒 (0428)	拔 (5304)	道 (383)	司徒拔道 (170538)

## 多於四字詞 (2-1-1-1-1)

輸入第一字頭二碼，輸入第二字頭一碼，輸入第三字頭一碼，輸入第四字頭一碼，再輸入第五字頭一碼，如少於 6 碼則要按 \*。

香(06) 港(3417) 特(0450) 別(6200) 行(0120) 政(1814) 區(7171)  
香港特別行政區(063060)

香(06) 港(3417) 浸(3714) 會(86) 大(48) 學(770)  
香港浸會大學(063384)

世(4471) 界(602) 衛(0120) 生(051) 組(2791) 織(2397)  
世界衛生組織 (446002)

要(14) 小(9) 心(333) 處(2104) 理(1611)  
要小心處理(149321)

# 使用者自定義詞

## 1. 輸入中文字

例如： 浸會大學電腦中心

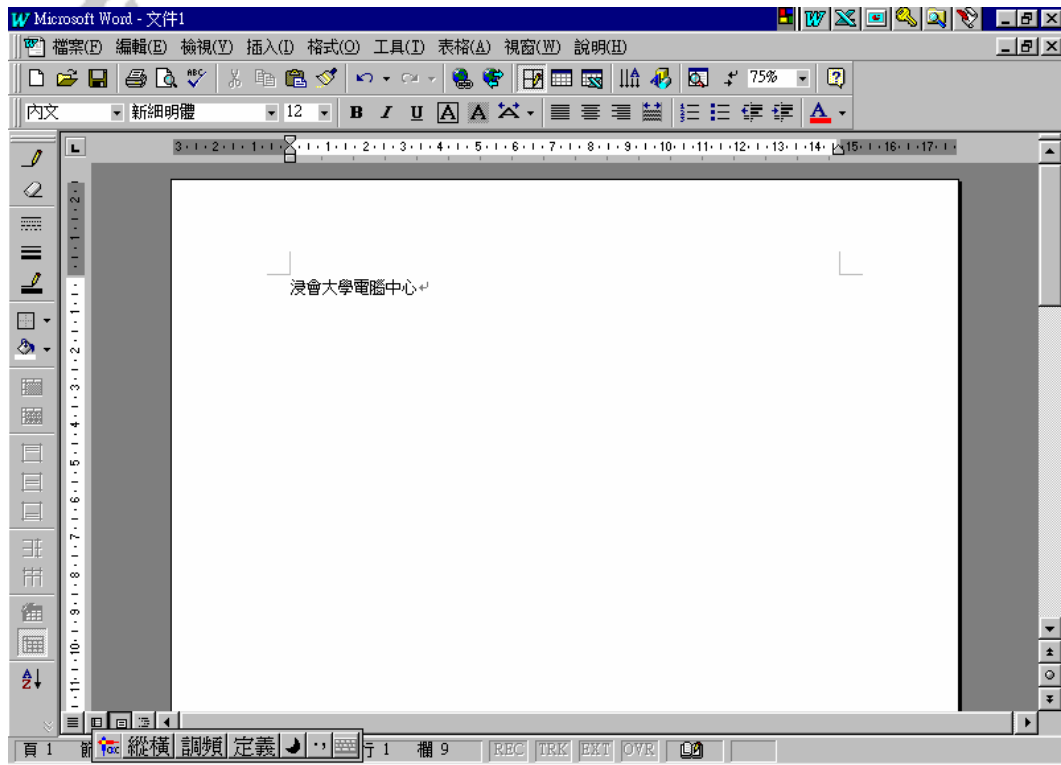

## 2. 用滑鼠點選輸入法狀態視窗上的「定義」按鈕



3. 在「選擇自定義詞」文字方塊內選取**浸會大學電腦中心**，然後點選「添加(T)」按鈕。有關文字便會在「自定義詞」方塊內出現。

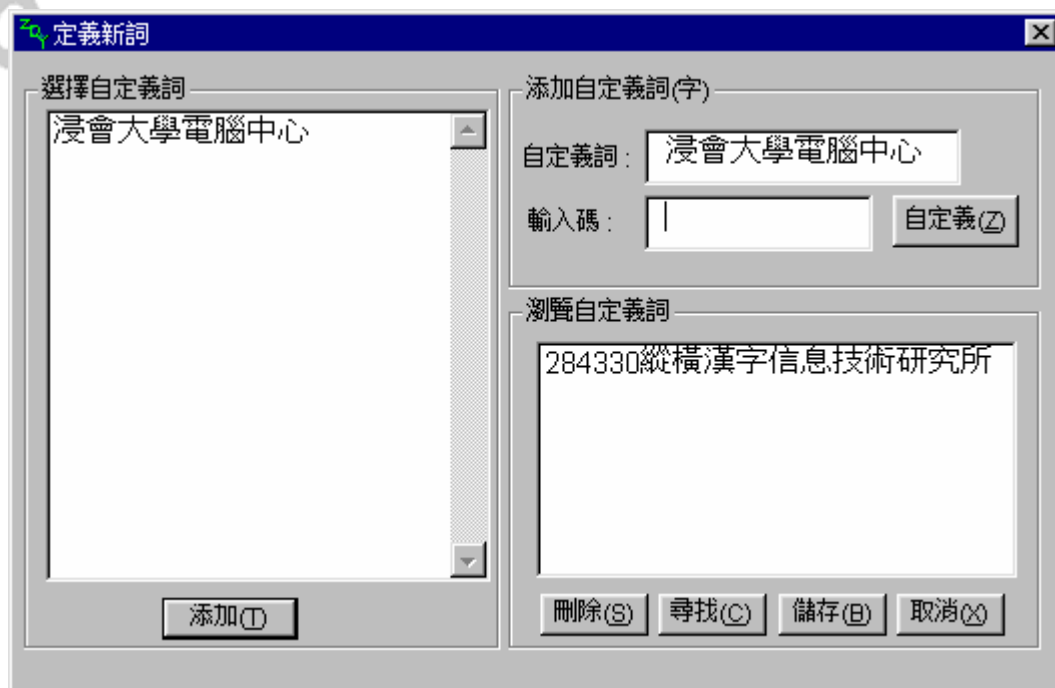

4. 在「輸入碼」方塊內鍵入數字 378471 然後點選「自定義(Z)」按鈕

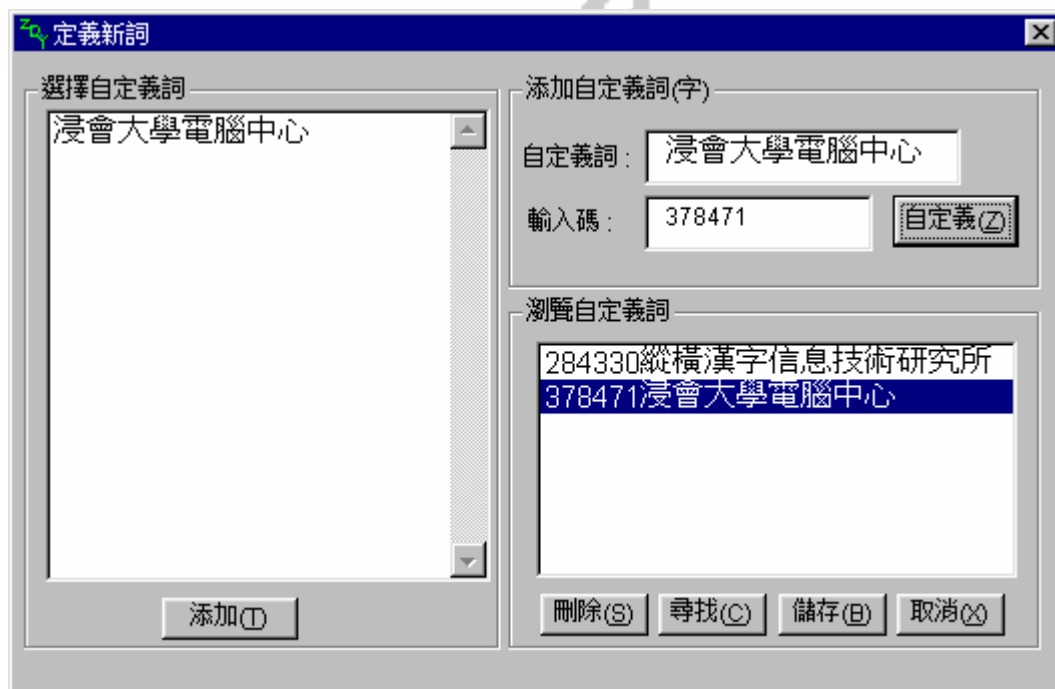

5. 點選「儲存(B)」按鈕，從現在開始，「378471」便代表了「浸會大學電腦中心」這個八字詞

# 輸入自定義詞

1. 按「開始」
2. 選「程式集」
3. 選「縱橫漢字」

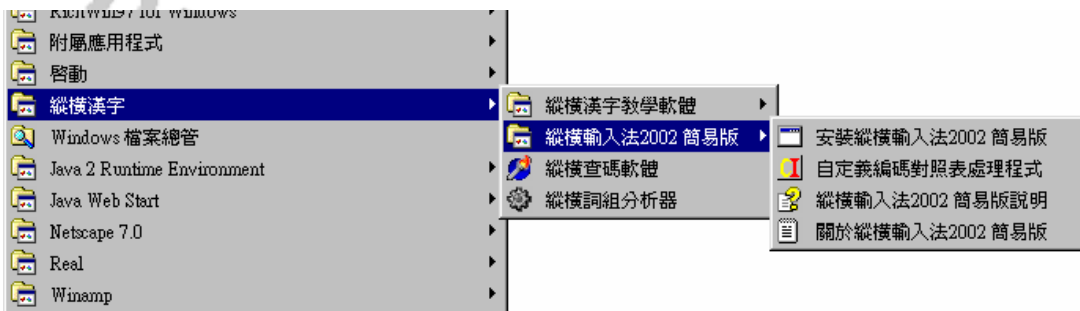

4. 選取「自定義編碼對照表處理程式」

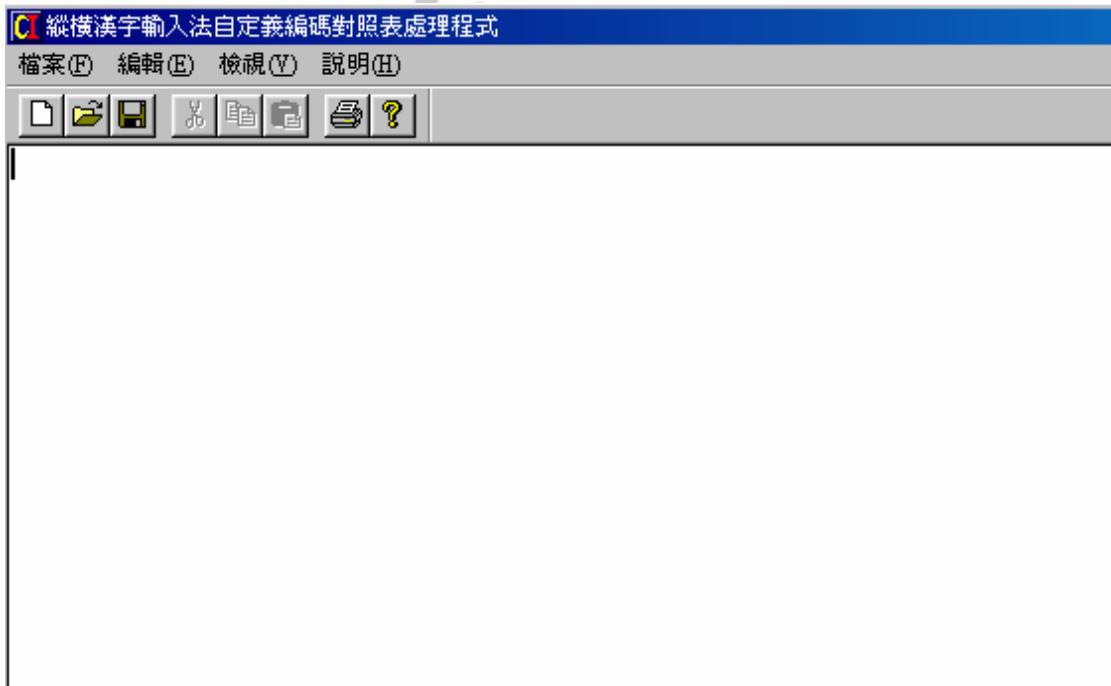

5. 輸入字詞，如碼數少於 6 個字，必須用空格補足。

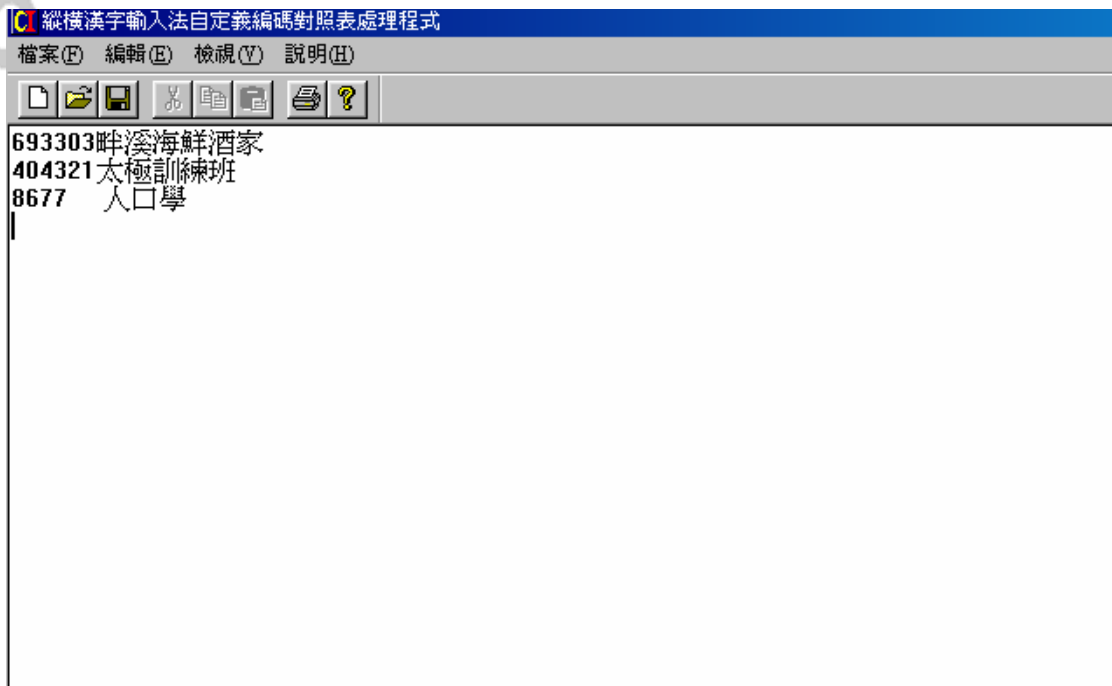

6. 按檔案(F)

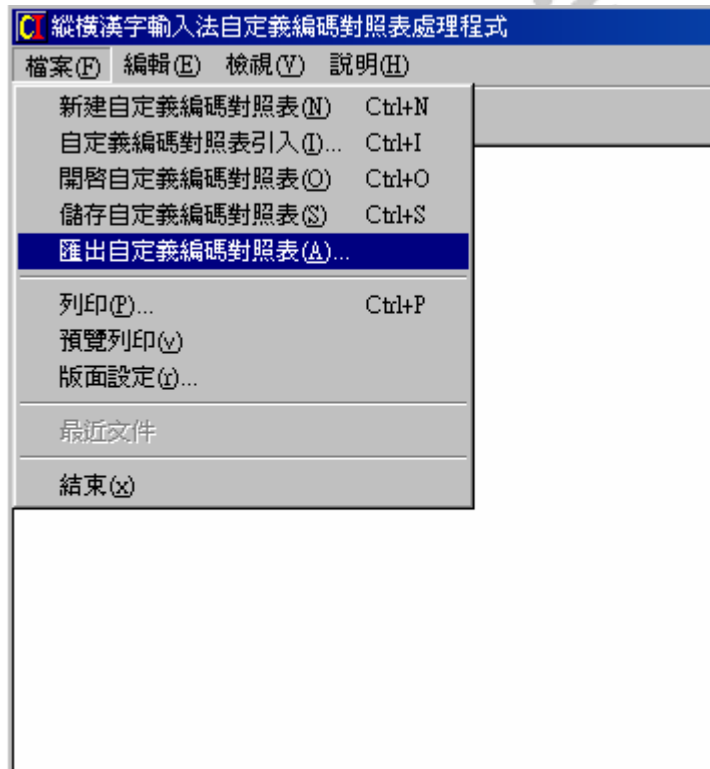

選取「匯出自定義編碼對照表(A)」



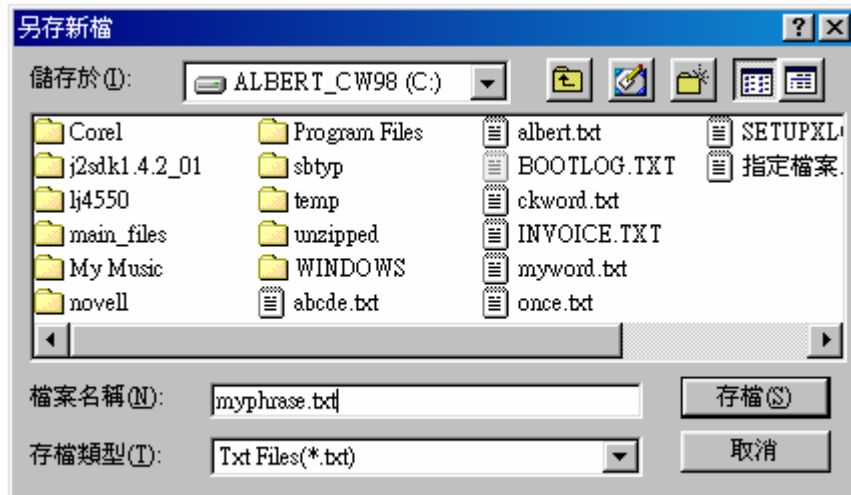

在檔案名稱(N) 輸入檔名 (myphrase.txt) ，再按存檔(S)

## 修訂自定義詞表

1. 按檔案(F) 後選取「自定義編碼對照表引入(I)」

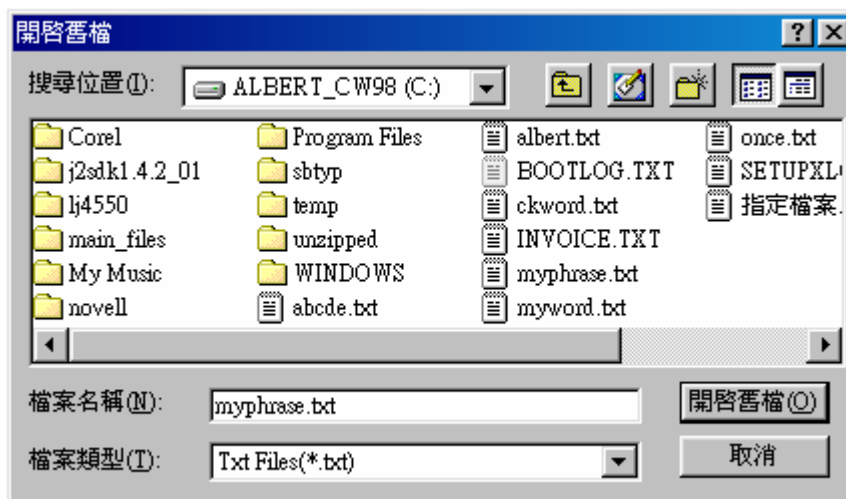

在檔案名稱(N) 輸入檔名 (myphrase.txt) ，再按開啓舊檔(O)

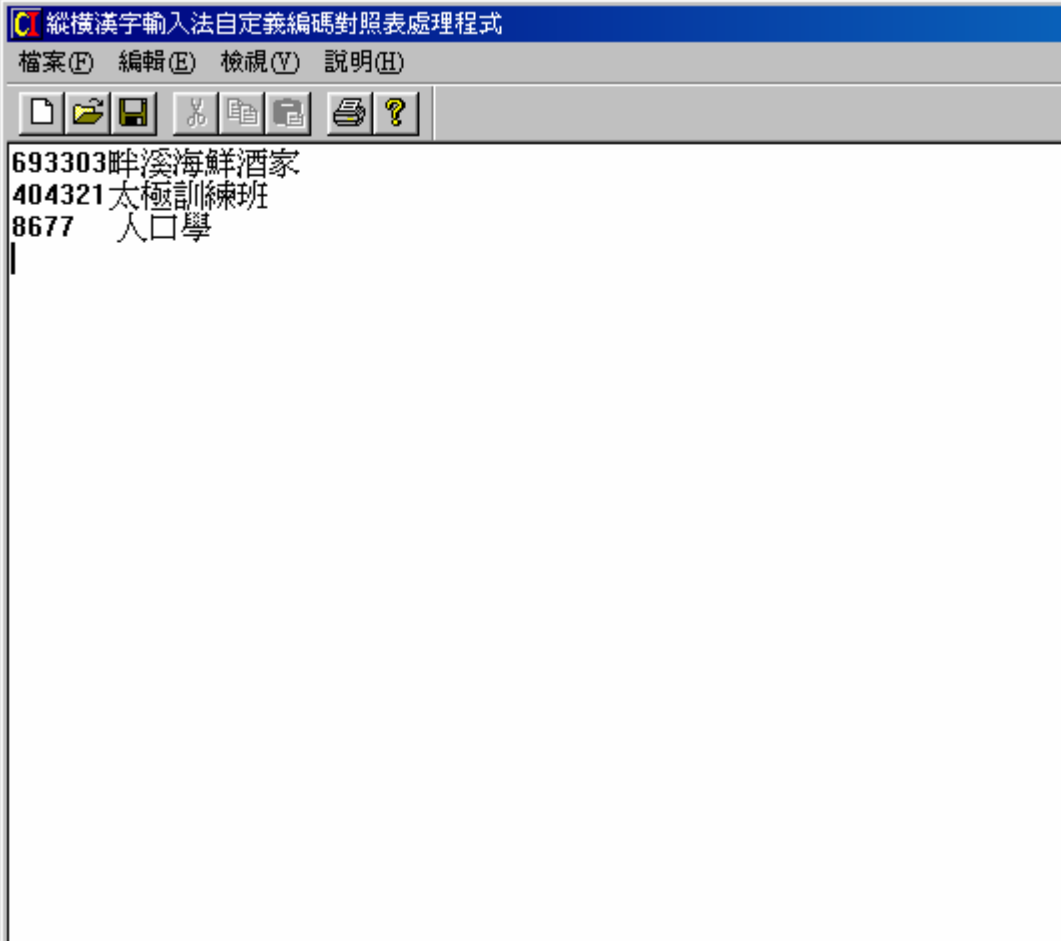

加入新自定義詞

ing Use ONLY



按檔案(F)，選取「匯出自定義編碼對照表(A)」

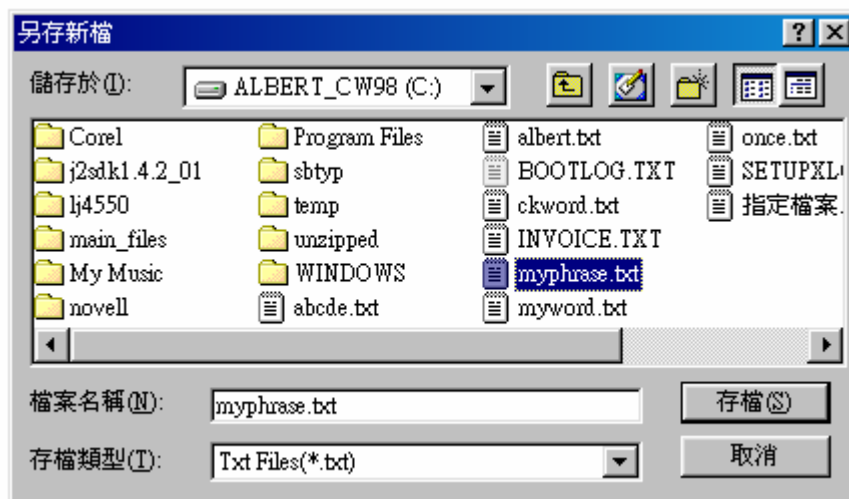

在檔案名稱(N) 輸入檔名 (myphrase.txt) ，再按存檔(S)

## 輸入自定義編碼對照表

1. 按檔案(F) 後選取「自定義編碼對照表引入(I)」

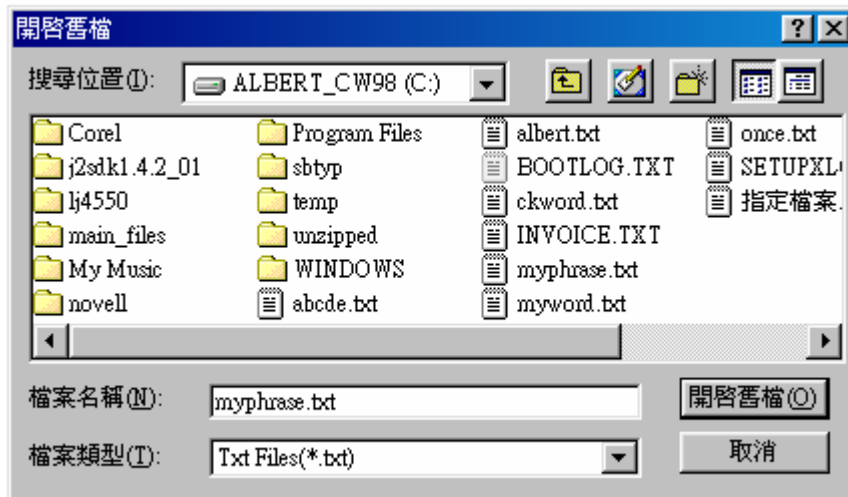

在檔案名稱(N) 輸入檔名 (myphrase.txt) ，再按開啟舊檔(O)



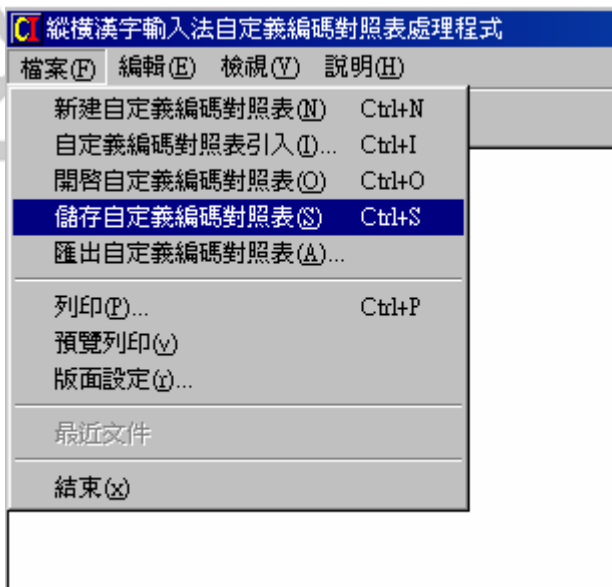

選取「儲存自定義編碼對照表(S)」

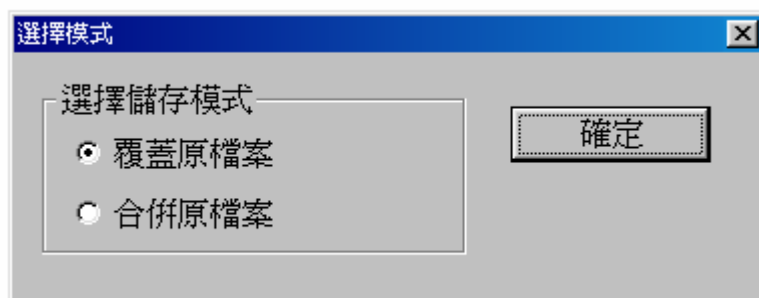

選擇適當儲存模式，再按確定。

重新啟動電腦後，再開啓「縱橫輸入法」，就可以使用新的自定義詞了。

如有疑問，則選取「合併原檔案」，便可保留原有的自定義詞了。

104429	飛機	381109	汽水
9855*	火車	101989	蛋糕
585074	輪船	488800	大笨象
49459*	茶樓	110010	三角形
5333*	中心	045100	特務
018638	衙前圍道	112401	亞皆老街
401038	太子道	325438	窩打老道
003801	多寶街	444802	黃大仙
450573	華仁書院	534457	拔萃女書院
705322	周忠繼	753305	陳方安生
51346*	中環廣場	030533	信德中心
301421	深圳	045717	特區
371772	澳門	482722	大嶼山
473143	九龍塘	534135	按本子辦事
116380	三國演義	163837	西遊記
38316*	滄海桑田	444270	草木皆兵
007377	名譽顧問	071870	郵政局
886858	美國領事館	95611	小提琴
160857	百科全書	178006	電飯煲
442696	禁止吸煙	074142	的士司機
350691	請勿吸煙	116971	非吸煙區
304773	廣華醫院	353044	油麻地
230018	維多利亞公園	878632	銅鑼灣
404643	太古城	404643	芫茜葱
171005	電子郵件	037064	信用咭
83430*	八達通	441860	地下鐵路
400044	赤鱗角機場	384440	定期存款
029063	利息	030982	外幣
400206	本利和	308301	資產

461715	加一服務費	461665	埋單
530584	找數	092346	伙計
68580*	團年飯	56406*	春茗
381083	海鮮	106111	石斑
312571	龍蝦	072414	伊麵
046666	甜品	998807	炒飯
230732	戲院	609316	影評
19300*	票房	341301	滿座
343002	港產片	11431*	一致好評

18	天	2470	幼	4804	教	873	養	873	養	47	七	4740	朝	371	鑿	46	昔
100	子	9	小	100	子	100	子	100	子	2107	歲	3400	為	227	山	6	日
01	重	0108	須	287	以	4804	教	4770	切	303	應	6	田	303	通	1	一
708	賢	4410	勤	3460	詩	3468	讀	0108	須	3525	神	86	舍	48	大	88	貧
303	豪	770	學	576	書	576	書	4804	教	31	童	3770	郎	3810	海	0120	儒
34	文	34	文	0120	何	576	書	48	莫	18	天	46	暮	9589	煉	80	今
34	章	34	章	9940	勞	5	中	4843	嫌	051	生	101	登	106	石	09	乘
4804	教	160	可	15	更	420	有	303	家	0307	我	18	天	3320	補	763	駟
120	爾	31	立	030	外	81	金	373	裏	951	性	100	子	520	青	7130	馬
556	曹	0740	身	6	圖	11	玉	88	貧	1613	聰	91	堂	18	天	55	車
420	萬	3410	滿	0621	但	1	一	00	手	420	有	2000	將	4471	世	2770	鄉
0744	般	4740	朝	4804	教	100	子	5106	拈	400	才	469	相	211	上	8	人
206	皆	059	朱	0227	仙	04	受	1	一	4740	朝	403	本	833	無	206	皆
123	下	209	紫	4491	桂	061	皇	887	管	161	聖	833	無	4381	難	648	嘆
666	品	58	貴	421	在	633	恩	885	筆	31	主	0091	種	50	事	946	惜
931	惟	571	盡	2093	終	81	全	1210	到	0120	何	640	男	8	人	873	養
420	有	68	是	68	是	303	家	2104	處	3433	必	7707	兒	333	心	100	子
3468	讀	3468	讀	7900	勝	873	食	19	不	3660	謁	96	當	06	自	4804	教
576	書	576	書	559	耕	18	天	439	求	0728	侯	06	自	19	不	3460	詩
320	高	8	人	8410	鋤	3729	祿	8	人	873	公	1303	強	701	堅	576	書

1770	弓	860	命	333	心	58	夷	9820	幣	7006	后	57	屯	477	乚	447	乚
4707	丸	707	凡	11	互	0670	粵	177	乙	107	氺	4191	極	064	牌	004	版
5604	揖	14	耳	207	乚	23	卜	030	外	447	廿	109	水	1099	淼	144	聶
4470	鬱	3433	必	4720	內												



# 千字文 1

18天	4417地	373玄	448黃	30宇	36宙	3418洪	407荒
6日	700月	171盈	608晁	7103辰	326宿	1200列	1103張
33寒	49來	66暑	0321往	0998秋	2874收	003冬	407藏
7720閏	8879餘	5307成	2107歲	0525律	66呂	3760調	7620陽
173雲	7900騰	1814致	120雨	116露	2496結	3400為	196霜
81金	051生	1107麗	109水	11玉	227出	2277崑	720岡
8280劍	6107號	7171巨	7720闕	1519珠	0090稱	324夜	907光
69果	1810珍	40李	49柰	49菜	01重	402芥	41薑
3810海	2367鹹	3110河	3918淡	0935鱗	3116潛	1710羽	8750翔
3107龍	0170師	98火	320帝	0730鳥	37官	8人	061皇
4346始	0220制	34文	30字	1700乃	7704服	373衣	973裳
5301推	0312位	3363讓	6國	420有	2108虞	7720陶	306唐
1750弔	777民	0327伐	611罪	700周	1004發	320商	3610湯
881坐	4740朝	7720問	383道	01垂	5408拱	14平	34章
04愛	320育	079黎	86首	7171臣	0328伏	5347戎	807羌
373遐	120爾	41壹	7501體	34率	38賓	0710歸	11王
707鳳	670鳴	421在	8820竹	06白	7730駒	873食	4610場
0427化	3424被	44草	49木	5798賴	1704及	420萬	300方
41蓋	2017此	0740身	7044髮	6四	48大	11五	920常
493恭	931惟	4750鞠	873養	221豈	1814敢	7714毀	0820傷
44女	493慕	218貞	1233烈	640男	3844效	400才	373良
868知	373過	3433必	1874改	0620得	2027能	48莫	333忘
720罔	3968談	0424彼	8181短	301靡	940恃	177己	7173長
0326信	0525使	160可	0824復	6666器	8068欲	4381難	61量
61墨	1133悲	2299絲	349染	3460詩	3468讚	833羔	85羊
69景	0120行	2391維	708賢	407克	833念	0821作	161聖
0423德	154建	006名	31立	1040形	3210端	573表	11正
31空	86谷	0520傳	474聲	2101虛	91堂	176習	1413聽
3790禍	6因	133惡	0598積	3196福	2093緣	86善	304慶
703尺	731壁	1111非	38寶	430寸	7823陰	68是	3307競
308資	84父	50事	1756君	6曰	6604嚴	778與	4864敬
440孝	96當	3610竭	4700力	533忠	6280則	571盡	860命

## 千字文 2

7876臨	3019深	704履	410薄	707夙	778興	3611溫	3510清
082似	420蘭	4082斯	476馨	464如	4893松	33之	531盛
02川	3317流	10不	0633息	312淵	3011澄	1014取	658映
36容	211止	446若	633思	36言	0324辭	34安	38定
8830篤	3790初	3367誠	88美	948慎	2093終	31宜	83令
999榮	309業	7002所	441基	8896籍	4471甚	833無	4317境
770學	0124優	101登	0421仕	5104攝	1317職	0828從	1814政
420存	287以	447甘	99棠	473去	120而	81益	3369詠
229樂	1509殊	58貴	6387賤	3591禮	6200別	830尊	064卑
211上	069和	123下	641睦	58夫	666唱	4740婦	7423隨
030外	04受	0320傳	326訓	8入	55奉	770母	0827儀
3466諸	4446姑	062伯	2094叔	4806猶	100子	2077比	7707兒
1207孔	933懷	607兄	800弟	720同	897氣	353連	4494枝
34交	404友	5704投	800分	4770切	306磨	8807箴	5687規
0121仁	833慈	7023隱	920惻	343造	3018次	5540弗	3321離
8870節	807義	303廉	373退	4188顛	3310沛	7171匪	2100虧
951性	5020靜	950情	303逸	333心	0410動	3594神	314疲
330守	48真	433志	3410滿	313逐	0750物	333意	0090移
701堅	5400持	1301雅	5609操	4040好	470爵	06自	309糜
4760都	67邑	45華	104夏	59東	16西	11二	39京
1000背	3770邨	16面	3016洛	3010浮	3610渭	5103據	3111涇
36宮	7704殿	071盤	4470鬱	4594樓	4627觀	1047飛	4830驚
6圖	330寫	820禽	6368獸	571畫	0090彩	0227仙	11靈
120丙	86舍	0320傍	3804啟	65甲	4123帳	3410對	4791楹
7575肆	884筵	3764設	300席	4414鼓	1133瑟	608吹	881笙
7421陞	7026階	2490納	7021陞	2344弁	5550轉	2088疑	61星
406右	303通	308廣	4720內	401左	343達	1003承	670明
7177既	039集	4418墳	558典	303亦	1088聚	1855群	48英
4491杜	0390稿	8011鐘	4599隸	3419漆	576書	731壁	2191經
300府	691羅	2000將	469相	6016路	0428俠	4697槐	7770卿
307戶	4410封	8八	7099縣	303家	2896給	04千	708兵
320高	3007冠	7326陪	555輦	7131驅	4754轂	5103振	2694纓

千字文 3

4471世	3799祿	0020侈	36富	55車	4630駕	7707肥	5151輕
889策	1410功	407茂	1108碩	4450勒	1604碑	3280刻	8016銘
1006礪	3018溪	0725伊	175尹	0421佐	640時	7120阿	0120衡
47奄	37宅	556曲	074阜	0824微	61旦	3507孰	996營
4191桓	873公	7171匡	86合	3312濟	1710弱	5508扶	0128傾
2490綺	6回	3418漢	533惠	3867說	5307感	1317武	10丁
0324俊	4乂	37密	0700勿	000多	41士	38實	30寧
16晉	448楚	00爭	150霸	498趙	0647魏	6困	4498橫
0724假	383途	3317滅	0107號	6317踐	41土	86會	671盟
0120何	383遵	2790約	3413法	4445韓	9844弊	9188煩	1240刑
478起	810翦	4108頗	0854牧	700用	708兵	614最	9590精
31宣	5307威	3910沙	3418漠	7434馳	776譽	740丹	520青
4707九	32州	020禹	6518蹟	16百	1750郡	59秦	844并
2208嶽	39宗	59泰	037岱	3695禪	31主	173云	30亭
7101雁	7720門	209紫	31塞	0381雞	6田	403赤	4317城
677昆	3417池	1600碣	106石	8111鉅	6010野	3710洞	304庭
638曠	343遠	2690綿	363邈	2204巖	2576岫	46杳	308冥
3316洽	403本	3803於	5503農	1800務	473茲	0393稼	0496穡
0025傲	4357載	420南	3068畝	0307我	473藝	09黍	0694稷
0897稅	3533熟	18貢	3092新	4420勸	98賞	6237黜	7120陟
101孟	5150軻	3804敦	59素	54史	0033魚	09秉	41直
303庶	2287幾	5中	300庸	9940勞	3863謙	3461謹	5894敕
1813聆	36音	39察	1611理	8811鑑	0607貌	3344辨	007色
6386貽	7108厥	446嘉	8368猷	0407勉	448其	3097祗	4491植
96省	0700躬	4297機	3367誠	327寵	4816增	5307抗	4191極
1306殆	7130辱	303近	1313恥	4499林	064皋	44幸	7770即
120兩	1317疏	607見	4297機	0705解	2791組	3361誰	313逼
49索	706居	7720間	2104處	3417沈	6338默	394寂	30寥
439求	46古	1730尋	3860論	4804散	2103慮	393道	303遙
7008欣	58奏	69累	353遣	5307感	3460謝	4028歡	5706招
319渠	420荷	0760的	7101歷	6園	444莽	5506抽	0829條
4097枇	4797杷	607晚	174翠	4196梧	4790桐	64早	3710凋

千字文 4

7529陳	4793根	04委	7710翳	416落	49葉	1797飄	0777颯
3810游	6770鷗	4600獨	303運	3414凌	300摩	2095絳	120霄
1417耽	3468讀	1167翫	320市	320寓	6目	573囊	8896箱
600易	5856韜	0824攸	673畏	700屬	14耳	4111垣	2406牆
78具	7806膳	2073餐	873食	333適	6口	307充	7600腸
8777飽	7108厭	333烹	34宰	8777飢	8078飮	9596糟	9399糠
3697親	5307戚	4864故	47舊	447老	90少	68異	9691糧
34妾	0720御	2598績	2390紡	0420侍	4720巾	4321帷	300房
2597紈	300扇	6圓	3719潔	8713銀	9680燭	9005輝	9681煌
571晝	677眠	00夕	309寐	41藍	8860筍	0003象	309床
2393絃	1068歌	3116酒	3463饌	5304接	4199杯	775舉	0800觴
8080矯	00手	5178頓	68足	987悅	1003豫	71且	309康
4340嫡	0224後	6720嗣	2498續	009祭	9797祀	433蒸	96嘗
0396稽	1198顙	140再	0155拜	959悚	961懼	1733恐	961惶
037戕	049牒	8820簡	14要	3108顧	886答	36審	3865詳
7308骸	4016垢	4633想	3816浴	4547執	4533熱	7108願	3319涼
7131驢	7639驟	0458犢	0450特	7338駭	6711躍	478超	7333驥
3569誅	5052斬	6387賊	301盜	5300捕	4404獲	9054叛	371亡
420布	0400射	343遠	4707丸	0397嵇	110琴	7127阮	652嘯
906恬	885筆	0820倫	2097紙	4710均	1110巧	0021任	8710鈞
0694釋	2890紛	0290利	0826俗	81並	206皆	0421佳	4940妙
07毛	3807施	3014淑	304姿	11工	214輦	4844姘	888笑
85年	88矢	870每	0221催	687曦	605暉	3770朗	671曜
1818璇	1217璣	7033懸	4844幹	680晦	0667魄	1613環	6733照
5006指	492薪	0820修	3496祐	39永	2094綏	46吉	1460勁
8181矩	210步	120引	8138領	0320俯	0720仰	300廊	300廟
59束	4420帶	1800矜	401莊	0121排	062徊	606瞻	607眺
1003孤	7121陋	300寡	7720聞	633愚	403蒙	8830等	3960誚
3660謂	3166語	7410助	446者	130焉	4367哉	00乎	447也